ING

Günlük Bülten

Yatırım

24 Kasım 2026

BORSA İSTANBUL

BIST-100 endeksi haftanın ilk işlem gününü yüzde 0,24 değer kaybıyla 11.104 puandan tamamladı. BIST-100 endeksinde toplam işlem hacmi yaklaşık 113,6 milyar TL oldu. Sektör endeksleri arasında en çok kazanan yüzde 1,34 ile madencilik olurken en fazla kaybeden ise yüzde 3,11 ile finansal kiralama faktoring oldu.

PİYASA GÜNDEMİ

Türkiye Cumhuriyet Merkez Bankası (TCMB) tarafından yayımlanan Sektörel Enflasyon Beklentileri raporuna göre 2026 yılı Kasım ayında 12 ay sonrası yıllık enflasyon beklentileri bir önceki aya göre, piyasa katılımcıları için 0,15 puan artarak yüzde 24,04 seviyesine yükselirken, reel sektör için 0,10 puan azalarak yüzde 31,70 seviyesine ve hanehalkı için 0,51 puan azalarak yüzde 43,24 seviyesine geriledi.

Borsa İstanbul tarafından dün yayımlanan Yabancı Yatırımcı İşlemleri raporuna göre pay piyasasında yabancı yatırımcılar, Ekim ayında nette 453 milyon 812 bin 344 dolar satıcılı konumda yer aldılar. Yabancı yatırımcılar, Ekim ayında pay piyasasında 26 milyar 448 milyon 38 bin 743 dolar tutarında alım yaparken, 26 milyar 901 milyon 851 bin 87 dolar tutarında satım gerçekleştirdi.

Bugün, yurt içerisinde açıklanacak olan hizmet, perakende ticaret ve inşaat güven endeksleri yakından takip edilecek.

S&P Global, tarafından yayımlanan rapora göre ABD'de imalat sanayi Satınalma Yöneticileri Endeksi (PMI), Kasım ayında bir önceki aya göre 0,4 puan geriledi ve 54,5 olarak gerçekleşti. Açıklanan veri piyasa beklentilerine paralel gerçekleşti. Hizmet sektörü PMI, Kasım ayında bir önceki aya kıyasla 1,4 puan azalarak 54,7'ye geriledi. Açıklanan veri piyasa beklentisinin altında gerçekleşti.

Avrupa ve ABD borsaları haftanın ilk işlem gününü değer kazanımıyla tamamladı. Bugün, global piyasalarda Almanya'da IFO iş dünyası güven endeksi, ABD'de konut fiyat endeksi, haftalık özel sektör tarım dışı istihdam değişimi ve CB tüketici güven endeksi verileri yakından takip edilecek. Gün içerisinde, ABD-İran arasında, Orta Doğu'da ve Hürmüz Boğazı'nda yaşanan jeopolitik riskler ile bu risklere yönelik gelişmeler ve açıklamalar yakından takip edilecek.

DÖVİZ PİYASASI

	Son	Gün %	Haf.%	Ay %
USDTRY	50,5880	0,05	0,40	1,80
EURTRY	55,1941	-0,43	-0,46	-0,85
GBPTRY	65,9927	-0,39	-0,71	-0,85
EURUSD	1,0901	-0,65	-0,86	-2,70
GBPUSD	1,3033	-0,37	-1,11	-2,52

DÖVİZ SEPETLERİ

	Son	Gün %	Haf. %	Ay %
Döviz Sepeti	52,9453	-0,03	0,00	0,53
Dolar Endeksi (DXY)	104,3180	0,46	0,74	2,46

TAHVİL PİYASASI

Tahvil Faizleri	Son	Ö.Gün	Ö.Haf.	Ö.Ay
TL Referans Faiz	35,8%	35,7%	35,8%	35,8%
Türkiye 2 Yıllık	40,0%	39,6%	39,9%	39,8%
Türkiye 10 Yıllık	33,1%	33,3%	33,3%	32,4%
Almanya 10 Yıllık	3,3%	3,3%	3,4%	3,4%
ABD 2 Yıllık	4,7%	4,6%	4,8%	4,8%
ABD 10 Yıllık	4,9%	4,9%	5,1%	5,0%
ABD10y 2y Farkı	24,0bp	30,0bp	29,0bp	24,0bp

EMTİA PİYASASI

Emtia	Son	Gün %	Haf. %	Ay %
Altın Ons	3.635,3	1,96	-5,61	-9,02
Gümüş Ons	43,1	4,66	-8,21	-20,06
Brent	86,9	-3,76	-4,24	-22,40
Gram Altın	5.913,5	3,38	-5,27	-7,37

ING Yatırım Menkul Değerler A.Ş. Tüm hakları saklıdır ©

BORSA İSTANBUL ENDEKSLERİ

Performans	Kapanış	İşlem Hacmi	Gün %	Haf. %	Ay %	Yb %
BİST-100	11.104	113.565.182.687	-0,2	-6,2	-0,1	-1,4
BİST-30	13.938	101.256.726.721	-0,1	-6,1	0,5	14,0
BİST Sanayi	13.115	39.835.219.484	-0,2	-7,2	-3,3	-6,4
BİST Banka	15.886	27.086.554.775	0,7	-4,6	5,2	-4,0
BİST Tüm	12.866	144.298.528.383	-0,6	-6,5	-0,1	-9,3

Son ve Önceki Dönem	Son	Ö. Haf	Ö. Ay	Yılbaşı	Ö. Yıl
Yab.Takas Oranları (%)	38,35	38,74	37,53	36,28	36,66

BİST 100 ENDEKSİ

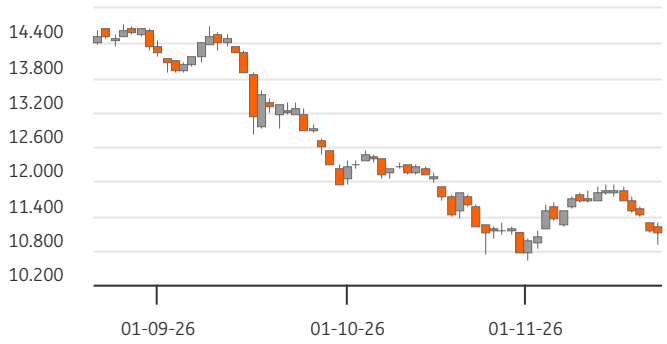

BİST-100 EN ÇOK DÜŞENLER

	Değ.%	Kapanış	Hacim
BTCIM	-8,06	1,71	224,4
FENER	-5,31	1,96	101,9
TRGYO	-4,55	80,85	180,1
PAHOL	-3,90	0,74	101,8
TCKRC	-3,81	118,50	347,9

BİST-100 PARA GİRİŞİ

	Hacim	Kapanış	Değ.%
YKBNK	8.304	36,80	1,77
BRSAN	1.159	642,00	4,22
CWENE	965	18,03	7,90
GUBRF	668	277,00	3,07
HALKB	612	39,70	2,69

BİST-100 EN ÇOK YÜKSELENLER

	Değ. %	Kapanış	Hacim
CWENE	7,90	18,03	965,3
BRSAN	4,22	642,00	1.158,5
GUBRF	3,07	277,00	668,3
HALKB	2,69	39,70	612,5
DOAS	2,43	113,90	150,1

BİST-100 HACMİ EN YÜKSEKLER

	Hacim	Kapanış	Değ.%
ASELS	16.318	325,50	-0,46
THYAO	12.104	321,00	-2,43
YKBNK	8.304	36,80	1,77
AKBNK	7.671	65,20	0,08
TUPRS	6.158	324,00	0,39

BİST-100	2024/12	2025/12	2026/09	3 Yıl Ort	Cari
F/K Oranı	12,79	17,40	14,65	14,9%	12,83
PD/DD Oranı	1,17	1,17	1,62	1,3%	1,49
Net Kar Marjı	17,5%	22,3%	12,9%	17,6%	12,9
Aktif Karlılığı	4,6%	4,1%	5,2%	4,6%	5,2
Özsermaye Karlılığı	12,8%	11,9%	13,4%	12,7%	13,4

Endeks ve Döviz Sözleşmeleri	Gün %	Açık Pozis. (AP)	AP Değ.
F_XU0301226	-0,07	538.400	16.136
F_XAUUSD1226	2,70	139.056	6.458
F_USDTRY1126	-0,07	2.724.486	-125.056
F_EURUSD1126	-0,56	19.669	293
F_EURTRY1126	-0,25	7.716	-36

Ülke	Endeks	Kapanış	Gün %	Haf.%	Ay %
ABD	S&P 500	7.237	4,7%	-2,4%	-5,1%
	DOW 30	49.595	3,0%	-3,9%	-5,0%
	NASDAQ	24.090	6,5%	-1,7%	-7,2%
Fransa	CAC40	8.045	1,5%	-3,7%	3,4%
Almanya	DAX	25.337	2,2%	-4,7%	0,6%
İngiltere	FTSE	10.481	1,3%	-3,7%	-2,0%
Japonya	NIKKEI 225	56.437	0,0%	-5,4%	-10,0%

sen hayatını yaşa

BİST ENDEKSLERİ DESTEK DİRENÇ - HAREKETLİ ORTALAMA - PERFORMANS TABLOSU

Endeks	Kapanış	Destekler		Pivot	Dirençler		Hareketli Ortalamalar			Performans			
		Destek 2	Destek 1		Direnç 1	Direnç 2	5 HO	20 HO	50 HO	Gün. %	Haf. %	Aylık %	Yıllık %
XU100	11.104,38	10.711,47	10.907,92	11.098,59	11.295,04	11.485,71	11.354,84	11.390,91	12.033,27	-0,2%	-6,2%	-0,1%	1,7%
XU050	10.449,11	10.065,72	10.257,42	10.436,96	10.628,66	10.808,20	10.677,32	10.691,12	11.233,36	-0,1%	-6,1%	0,3%	10,5%
XU030	13.938,30	13.408,39	13.673,35	13.919,94	14.184,90	14.431,49	14.244,63	14.251,23	14.923,27	-0,1%	-6,1%	0,5%	17,5%
XUSIN	13.115,46	12.683,04	12.899,25	13.096,44	13.312,65	13.509,84	13.463,70	13.613,38	15.236,08	-0,2%	-7,2%	-3,3%	-5,8%
XUMAL	13.025,41	12.675,63	12.850,52	13.033,04	13.207,93	13.390,45	13.284,99	13.294,10	14.549,67	-0,2%	-5,8%	0,7%	-17,0%
XBANK	15.885,51	15.350,91	15.618,21	15.880,80	16.148,10	16.410,69	16.049,12	16.022,80	16.039,06	0,7%	-4,6%	5,2%	5,8%

BİST 30 HİSSELERİ DESTEK DİRENÇ - HAREKETLİ ORTALAMA - PERFORMANS TABLOSU

Hisse	Kapanış	Destekler		Pivot	Dirençler		Hareketli Ortalamalar			Performans			
		Destek 2	Destek 1		Direnç 1	Direnç 2	5 HO	20 HO	50 HO	Gün. %	Haf. %	Aylık %	Yıllık %
AEFES	15,96	15,43	15,70	15,91	16,18	16,39	16,12	16,34	17,40	-0,5%	-3,3%	-1,6%	8,7%
AKBNK	65,20	62,93	64,07	65,23	66,37	67,53	66,67	66,83	68,02	0,1%	-6,7%	2,9%	8,9%
ASELS	325,50	300,83	313,17	323,33	335,67	345,83	334,95	340,83	350,85	-0,5%	-7,8%	-3,7%	76,5%
ASTOR	145,90	131,37	138,63	143,57	150,83	155,77	151,30	159,18	189,85	0,2%	-10,6%	2,3%	58,5%
BIMAS	370,25	354,25	362,25	370,75	378,75	387,25	382,30	375,43	394,57	-1,1%	-6,1%	-0,7%	37,9%
EKGYO	17,58	16,96	17,27	17,53	17,84	18,10	17,79	17,65	18,57	0,9%	-5,2%	3,3%	-10,1%
ENKAI	77,70	75,33	76,52	77,53	78,72	79,73	79,22	79,91	81,31	0,6%	-6,0%	4,3%	5,7%
EREGL	30,24	29,16	29,70	30,26	30,80	31,36	30,97	31,32	34,62	-0,1%	-6,1%	-4,3%	27,1%
FROTO	71,15	69,05	70,10	71,15	72,20	73,25	71,47	70,81	72,62	1,4%	-2,5%	9,4%	-16,6%
GARAN	145,70	139,63	142,67	145,33	148,37	151,03	146,14	141,85	134,73	1,0%	-2,9%	15,2%	13,8%
GUBRF	277,00	261,33	269,17	274,33	282,17	287,33	275,70	280,05	355,61	3,1%	-4,6%	-7,2%	-16,1%
ISCTR	12,53	11,97	12,25	12,57	12,85	13,17	12,70	12,86	12,91	-0,2%	-6,1%	3,0%	2,9%
KCHOL	190,90	184,83	187,87	190,03	193,07	195,23	193,84	200,37	207,08	2,0%	-7,1%	-3,3%	16,2%
KRDMD	36,90	35,05	35,97	37,05	37,97	39,05	37,67	37,75	41,31	-1,8%	-4,2%	-4,4%	45,7%
MGROS	427,50	410,67	419,08	428,67	437,08	446,67	446,70	448,35	475,70	-1,8%	-8,8%	0,4%	-17,2%
PETKM	14,76	14,21	14,48	14,82	15,09	15,43	15,35	16,51	18,87	-1,7%	-10,4%	-18,3%	-13,5%
PGSUS	152,40	146,47	149,43	153,37	156,33	160,27	155,88	142,74	140,72	-2,7%	-3,2%	22,2%	-25,9%
SAHOL	78,20	75,13	76,67	78,13	79,67	81,13	80,10	83,93	86,15	-0,4%	-7,7%	-10,1%	0,1%
SASA	1,45	1,38	1,42	1,45	1,49	1,52	1,49	1,54	1,82	0,7%	-8,8%	-9,4%	-53,5%
SISE	31,84	30,89	31,37	32,03	32,51	33,17	33,04	34,28	36,55	-1,1%	-8,6%	-6,0%	-11,0%
TAVHL	288,00	279,33	283,67	287,08	291,42	294,83	291,60	284,98	276,48	1,1%	-5,3%	8,7%	6,6%
TCELL	91,10	88,40	89,75	91,20	92,55	94,00	93,20	93,24	96,17	0,3%	-5,1%	1,1%	-2,0%
THYAO	321,00	309,00	315,00	324,25	330,25	339,50	324,85	297,25	288,93	-2,4%	-0,8%	24,4%	17,6%
TOASO	251,75	241,78	246,77	250,38	255,37	258,98	246,93	235,20	252,42	2,1%	2,3%	13,1%	17,2%
TRALT	35,74	34,14	34,94	35,70	36,50	37,26	36,10	36,67	41,45	1,2%	-7,8%	-0,6%	-9,6%
TRMET	106,70	99,63	103,17	106,13	109,67	112,63	109,16	107,45	120,39	1,3%	-7,4%	3,5%	4,1%
TTKOM	47,32	45,57	46,45	47,53	48,41	49,49	48,80	48,73	50,87	-0,3%	-7,6%	2,8%	-16,7%
TUPRS	324,00	312,50	318,25	322,75	328,50	333,00	334,50	343,44	368,89	0,4%	-9,0%	-10,2%	70,5%
VAKBN	33,14	31,95	32,55	33,21	33,81	34,47	33,06	32,08	32,87	0,4%	-0,2%	10,2%	24,9%
YKBNK	36,80	35,69	36,25	36,69	37,25	37,69	36,72	36,60	36,07	1,8%	-1,8%	6,1%	9,2%

ING Yatırım Menkul Değerler A.Ş. Tüm hakları saklıdır ©

sen hayatını yaşa

BİST 30 HİSSELERİ TEMEL VERİLER

Hisse	Çarpanlar		Piy.Değ.(Mn USD)		Karlılık				Büyüme			Borç.	YP
	F/K	PD/DD	Cari	Son Bilanço Dönemi	Aktif Karlılık	Özser. Karlılık	FAVÖK Marjı	Net Kar Marjı	Net Satış Çeyrek	FAVÖK Çeyrek	Net Kar Çeyrek	Net Borç /FAVÖK	Net Poz. (Mn USD)
AEFES	10,03	0,66	1.875	2.140	2,3%	8,8%	17,8%	4,9%	-3,9%	-14,2%	-19,2%	1,28	-234
AKBNK	5,27	1,03	6.727	7.123	1,3%	14,5%	-	15,8%	-4,4%	-	-23,7%	-	164
ASELS	33,15	4,43	29.448	31.371	4,6%	8,2%	27,6%	19,3%	6,2%	8,5%	24,9%	0,48	60
ASTOR	31,74	3,56	2.889	3.889	2,4%	3,9%	33,3%	-23,8%	36,2%	21,7%	-	-0,46	68
BIMAS	13,25	2,00	8.815	10.267	5,8%	12,3%	7,2%	4,2%	4,9%	23,7%	22,7%	0,59	1
EKGYO	-	0,41	1.325	1.433	1,0%	2,6%	42,5%	7,1%	-49,2%	2,8%	-9,8%	3,29	-
ENKAI	14,67	1,08	9.249	10.114	4,1%	5,5%	18,8%	7,5%	-7,0%	18,5%	-77,2%	-5,62	708
EREGL	22,83	0,63	4.200	5.143	1,9%	3,6%	11,2%	3,1%	9,9%	21,2%	-74,1%	1,48	-111
FROTO	8,08	1,27	4.954	5.277	3,6%	10,1%	5,3%	3,6%	-1,9%	16,5%	77,7%	2,56	-2.399
GARAN	4,94	1,18	12.141	10.553	2,3%	20,4%	-	26,8%	19,9%	-	10,2%	-	875
GUBRF	10,62	2,18	1.836	2.808	9,1%	18,6%	13,4%	13,5%	23,8%	-28,4%	56,4%	-0,28	-144
ISCTR	4,90	0,69	6.215	6.236	0,8%	9,2%	-	12,9%	2,4%	-	7,9%	-	-263
KCHOL	7,56	0,57	9.605	10.804	0,9%	6,8%	12,9%	3,4%	8,0%	36,9%	67,6%	2,92	-307
KRDMD	7,19	0,37	571	702	4,1%	6,0%	10,9%	1,3%	-3,7%	-14,6%	-95,7%	0,23	-439
MGROS	13,60	0,76	1.536	1.867	1,8%	4,6%	8,3%	2,5%	9,1%	112,6%	-	0,18	3
PETKM	-	0,48	742	980	2,0%	4,9%	0,9%	-2,6%	-16,8%	-91,6%	-	26,91	-773
PGSUS	-	0,58	1.512	1.391	-0,3%	-1,1%	30,7%	15,6%	57,9%	429,3%	-	5,23	-662
SAHOL	6,80	0,37	3.259	3.641	0,4%	4,4%	5,5%	1,4%	-10,2%	-45,3%	-71,5%	2,32	545
SASA	-	0,35	1.510	1.932	-0,3%	-0,7%	14,2%	-7,6%	11,3%	-38,0%	-	9,83	-2.913
SISE	10,26	0,35	1.935	2.298	0,9%	1,9%	5,2%	-0,4%	3,2%	-8,6%	-	9,65	195
TAVHL	12,45	1,09	2.076	1.940	3,6%	11,5%	43,1%	27,8%	22,0%	59,3%	158,3%	2,59	-389
TCELL	9,25	0,60	3.976	4.322	2,6%	5,3%	47,4%	8,7%	8,2%	14,6%	21,9%	0,70	-1.438
THYAO	3,77	0,39	8.789	7.991	3,5%	8,0%	17,5%	15,5%	21,0%	205,2%	586,8%	3,84	-6.075
TOASO	7,68	1,73	2.497	2.678	5,0%	15,5%	3,0%	5,4%	-23,8%	9,8%	32,7%	3,96	69
TRALT	22,79	2,08	2.271	2.927	8,5%	10,0%	41,8%	29,1%	77,4%	115,6%	111,9%	-2,02	-19
TRMET	28,97	1,34	822	1.066	2,9%	6,5%	39,3%	8,9%	67,9%	94,6%	32,5%	-2,09	-18
TTKOM	6,04	0,58	3.286	3.689	4,0%	9,3%	42,7%	8,9%	12,4%	22,8%	22,0%	0,86	-3.219
TUPRS	4,84	1,19	12.386	14.821	14,2%	26,1%	18,7%	14,5%	16,3%	54,7%	41,8%	-0,68	-70
VAKBN	4,46	0,92	6.520	6.540	0,8%	13,4%	-	16,7%	28,0%	-	2,4%	-	94
YKBNK	6,10	1,05	6.167	5.879	1,2%	15,0%	-	11,4%	9,0%	-	-0,5%	-	65

TEMETTÜ TAKVİMİ

Kod	Piyasa Değeri (Bin TL)	Net Kar (Bin TL)	Brüt Tem. Tutarı (Bin TL)	Tem. Dağ. Oranı	Hisse Başına Brüt Tutar	Hisse Başına Net Tutar	Tem. Verimi	Tem. Dağıtım Tarihi	Tem. Ödeme Kalan Gün	Tem. Ödeme Bilgisi
ASELS	1.484.280.000,00	26.470.603,00	1.950.000	6,51%	0,43	0,36	0,13%	24.11.2026	1	24.11.2026
ELITE	2.199.312,00	147.633,78	12.960	5,25%	0,10	0,09	0,59%	25.11.2026	2	25.11.2026
OFSYM	6.045.975,00	328.111,40	123.086	31,90%	0,84	0,72	2,04%	25.11.2026	2	Taksit : 25.11.2026 - 23.09.2026
FROTO	249.672.465,00	19.263.850,00	23.546.061	69,28%	6,71	5,70	9,43%	26.11.2026	3	26.11.2026
DESA	3.523.100,00	304.950,84	135.294	23,31%	0,28	0,23	3,84%	30.11.2026	7	Taksit : 30.11.2026 - 30.10.2026 - 30.09.2026
OYAKC	89.551.699,52	5.304.519,00	2.430.828	27,74%	0,50	0,43	2,71%	07.12.2026	14	07.12.2026
SUMAS	971.628,84	-33.577,47	13.500	89,89%	2,17	1,84	1,39%	07.12.2026	14	07.12.2026
TCELL	200.420.000,00	17.499.506,00	8.800.000	49,99%	4,00	3,40	4,39%	09.12.2026	16	09.12.2026
BVSAN	2.109.360,00	7.201,57	47.417	26,05%	1,45	1,23	2,25%	15.12.2026	22	15.12.2026
EBEBK	10.776.000,00	715.869,49	200.000	360,37%	1,25	1,06	1,86%	15.12.2026	22	Taksit : 15.12.2026 - 15.10.2026

ING Yatırım Menkul Değerler A.Ş. Tüm hakları saklıdır ©

sen hayatını yaşa

ŞİRKETLERDEN HABERLER

PGSUS	**23.11.2026 19:46 Pegasus Hava Taşımacılığı A.Ş.** Günlük Pay Geri Alım İşlemleri Haberin Devamı
GUBRF	**23.11.2026 19:28 Gübre Fabrikaları T.A.Ş.** Payların Geri Alınmasına İlişkin Bildirim Haberin Devamı
GARAN	**23.11.2026 19:11 Türkiye Garanti Bankası A.Ş.** Günlük Pay Geri Alım İşlemleri Haberin Devamı
TUREX	**23.11.2026 19:10 Tureks Turizm Taşımacılık A.Ş.** Pay Geri Alım İşlemleri Haberin Devamı
MAVI	**23.11.2026 19:00 Mavi Giyim Sanayi ve Ticaret A.Ş.** 23.11.2026 Tarihli Pay Geri Alım İşlemleri Haberin Devamı
AHGAZ	**23.11.2026 18:47 Ahlatcı Doğal Gaz Dağıtım Enerji Ve Yatırım A.Ş.** 23.11.2026 Tarihli Pay Geri Alım İşlemleri Haberin Devamı
ENERY	**23.11.2026 18:46 Enerya Enerji A.Ş.** 23.11.2026 Tarihli Pay Geri Alım İşlemleri Haberin Devamı
GLYHO	**23.11.2026 18:32 Global Yatırım Holding A.Ş.** 23.11.2026 Tarihli Pay Geri Alım İşlemleri Haberin Devamı
TURSG	**23.11.2026 18:31 Türkiye Sigorta A.Ş.** Günlük Pay Geri Alım İşlemleri Haberin Devamı
EUREN	**23.11.2026 18:29 Europen Endüstri İnşaat Sanayi ve Ticaret A.Ş.** 23.11.2026 Pay geri alım işlemleri Haberin Devamı
YYLGD	**23.11.2026 18:25 Yayla Agro Gıda Sanayi Ve Ticaret A.Ş.** Pay Geri Alım İşlemleri Haberin Devamı
YKBNK	**23.11.2026 18:20 Yapı ve Kredi Bankası A.Ş.** Genel kurul kararı aleyhine açılan dava hk Haberin Devamı
DEVA	**23.11.2026 17:48 Deva Holding Anonim Şirketi,Yapı ve Kredi Bankası A.Ş.,Zorlu Enerji Elektrik Üretim A.Ş.,Enerjisa Enerji A.Ş.,Oyak Yatırım Menkul Değerler A.Ş.** Borçlanma Araçları, Yatırım Fonları ve Varant İtfa/Kupon/Getiri/ Nakdi Uzlaşı Ödeme İşlemleri Haberin Devamı
ASELS	**23.11.2026 16:50 Aselsan Elektronik Sanayi Ve Ticaret A.Ş.** Hak Kullanımı Haberin Devamı
KRDMD	**23.11.2026 16:33 Kardemir Karabük Demir Çelik Sanayi Ve Ticaret A.Ş.,Türkiye Hayat Emeklilik A.Ş.** Pay Alım Satım Bildirimi Haberin Devamı
ISP	**23.11.2026 13:28 İş Portföy Yönetimi A.Ş.,Mobiltel İletişim Hizmetleri Sanayi ve Ticaret A.Ş.** PAY ALIM / SATIM İŞLEMLERİNE İLİŞKİN ÖZEL DURUM AÇIKLAMASI Haberin Devamı
ENTRA	**23.11.2026 08:58 IC Enterra Yenilenebilir Enerji A.Ş.** Pay Alım Satım Bildirimi Haberin Devamı
TKFEN	**23.11.2026 08:57 Tekfen Holding A.Ş.** Pay Alım Satım Bildirimi Haberin Devamı
NUHCM	**23.11.2026 08:57 Nuh Çimento Sanayi A.Ş.** Pay Alım Satım Bildirimi Haberin Devamı
IEYHO	**23.11.2026 08:55 Işıklar Enerji Ve Yapı Holding A.Ş.,Petkim Petrokimya Holding A.Ş.,Hacı Ömer Sabancı Holding A.Ş.,TR Anadolu Metal Madencilik İşletmeleri A.Ş.,Türk Altın İşletmeleri A.Ş.,Hateks Hatay Tekstil İşletmeleri A.Ş.,Hedef Holding A.Ş.,EYG Gayrimenkul Yatırım Ortaklığı A.Ş.,Bahadır Kimya Sanayi Ve Ticaret A.Ş.** Özel Durumlar Tebliği'nin 12-(4). maddesi gereğince yapılan açıklama Haberin Devamı

ING Yatırım Menkul Değerler A.Ş. Tüm hakları saklıdır ©

ING Yatırım Menkul Değerler A.Ş.

Unvan : ING Yatırım Menkul Değerler A.Ş.
Adres : Reşit Paşa Mahallesi Eski Büyükdere Cad. No:8 Kat:10 34467 Sarıyer/İstanbul
E-Posta : ingyatirim@ingyatirim.com.tr
Tel : 0850 222 0 600

YASAL UYARI

Bu Bülten; bir veya daha fazla sermaye piyasası aracı veya bunları ihraç eden ortaklıklar ve kuruluşlar ile piyasa eğilimleri hakkında, belirli bir kişiye veya mali durumları, risk ve getiri tercihleri benzer nitelikteki bir gruba yönelik olmamak kaydıyla, ING Yatırım Menkul Değerler A.Ş. müşterilerine ve/veya dağıtım kanallarına yönelik olarak ING Yatırım Menkul Değerler A.Ş.'nin anlaşmalı olduğu dışarıdan hizmet sağlayıcı kuruluşlar tarafından hazırlanmakta olup, Bu Bülten içerisinde sunulan bilgi, analiz, veri ve yorumlar yatırım danışmanlığı faaliyeti kapsamında değildir. Bu Bülten; genel nitelikte yorum ve tavsiye sunulması amacıyla, sermaye piyasası araçlarının mevcut veya gelecekteki fiyat veya değerlerine ilişkin araştırmalardan veya diğer bilgilerden yararlanılarak genel yatırım tavsiyesi olarak hazırlanmaktadır. Yatırım danışmanlığı hizmeti, yetkili kuruluşlar tarafından kişilerin risk ve getiri tercihleri dikkate alınarak kişiye özel sunulmakta olup, genel yatırım tavsiyeleri ise kişiye özel olmayan yatırım stratejileri veya tavsiyeleri içermektedir. Bu sebeple, Bu Bülten içerisinde sunulan bilgi, analiz, veri ve yorumlar mali durumunuz ile risk ve getiri tercihlerinize uygun olmayabileceği gibi, sadece Bu Bülten'e dayanılarak yatırım kararı verilmesi beklentilerinize uygun sonuçlar doğurmayabilir.

ING Yatırım Menkul Değerler A.Ş. Tüm hakları saklıdır ©